

1325-001	28.05.2026	Ech. : 1/50
----------	------------	-------------

Rez-de-chaussée

Exécution

Rue Saint-Denis 12
Avenue des Terreaux 6
1040 Echallens

Légende:

	Béton armé		Carreaux de plâtre / placo
	Briques terre cuite		Isolants thermiques autres
	Maçonnerie ciment		Isolant thermique minéral

Squalli architectes SA
Avenue de Tivoli 5 - 1007 Lausanne
tél: 021 310 01 70
info@squalli.ch

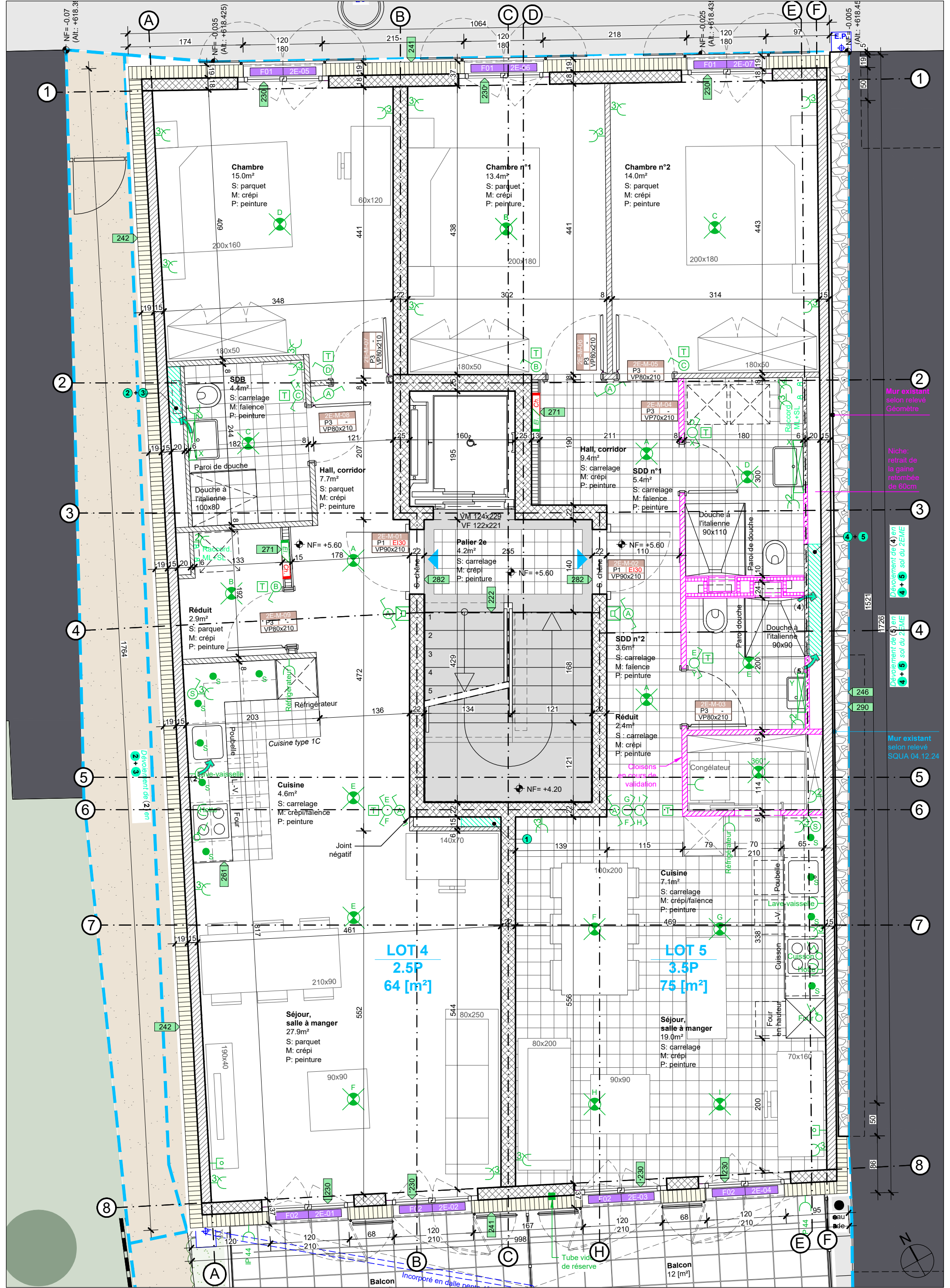

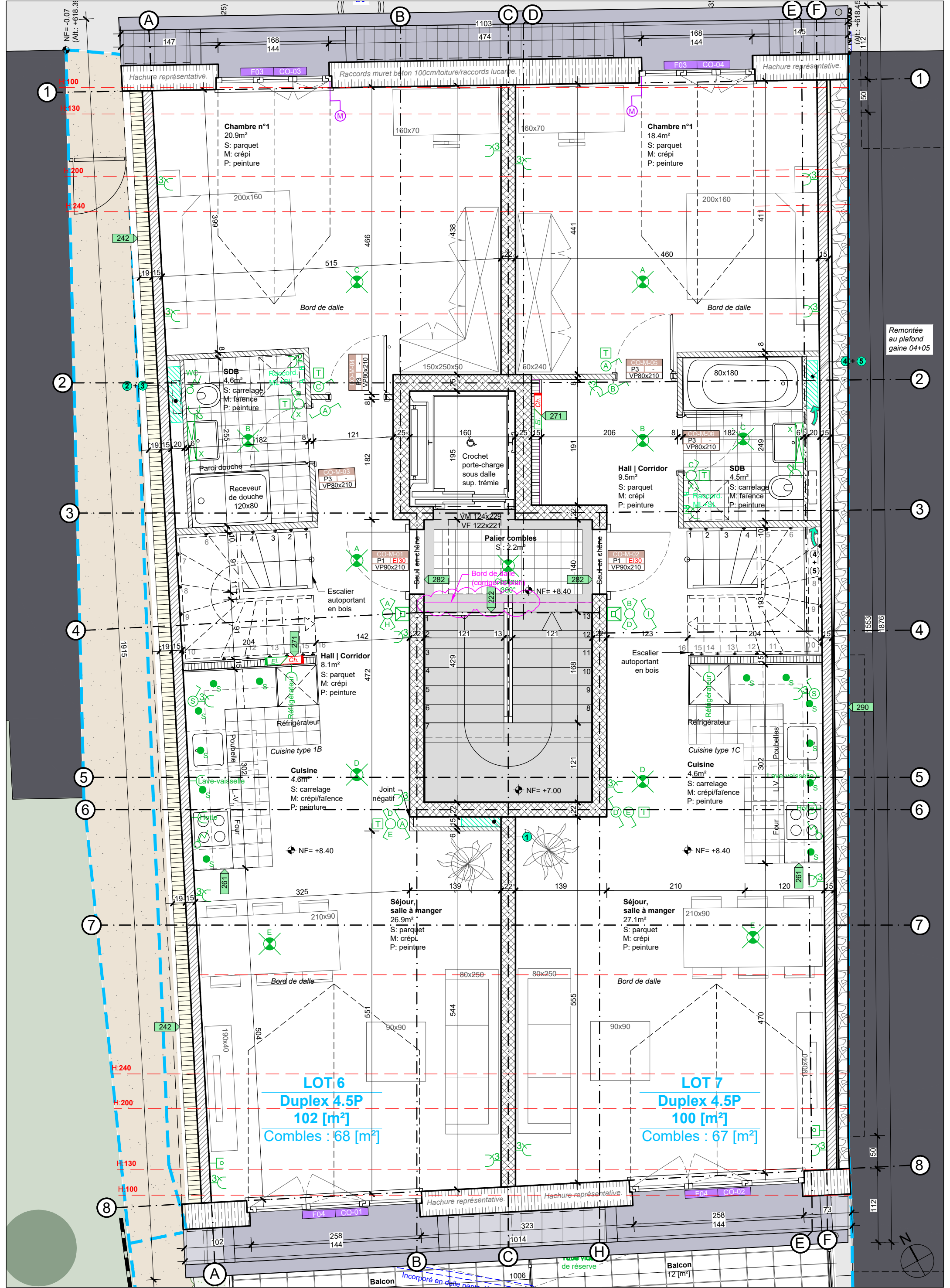

Remontée au plafond gaine 04+05

LOT 6
Duplex 4.5P
102 [m²]
Combles : 68 [m²]

LOT 7
Duplex 4.5P
100 [m²]
Combles : 67 [m²]

1325-004	28.05.2026	Ech. : 1/50	Rue Saint-Denis 12 Avenue des Terreaux 6 1040 Echallens	Légende:		Squalli architectes SA Avenue de Tivoli 5 - 1007 Lausanne tél: 021 310 01 70 info@squalli.ch
				<ul style="list-style-type: none"> Béton armé Briques terre cuite Maçonnerie ciment 	<ul style="list-style-type: none"> Carreaux de plâtre / placo Isolants thermiques autres Isolant thermique minéral 	

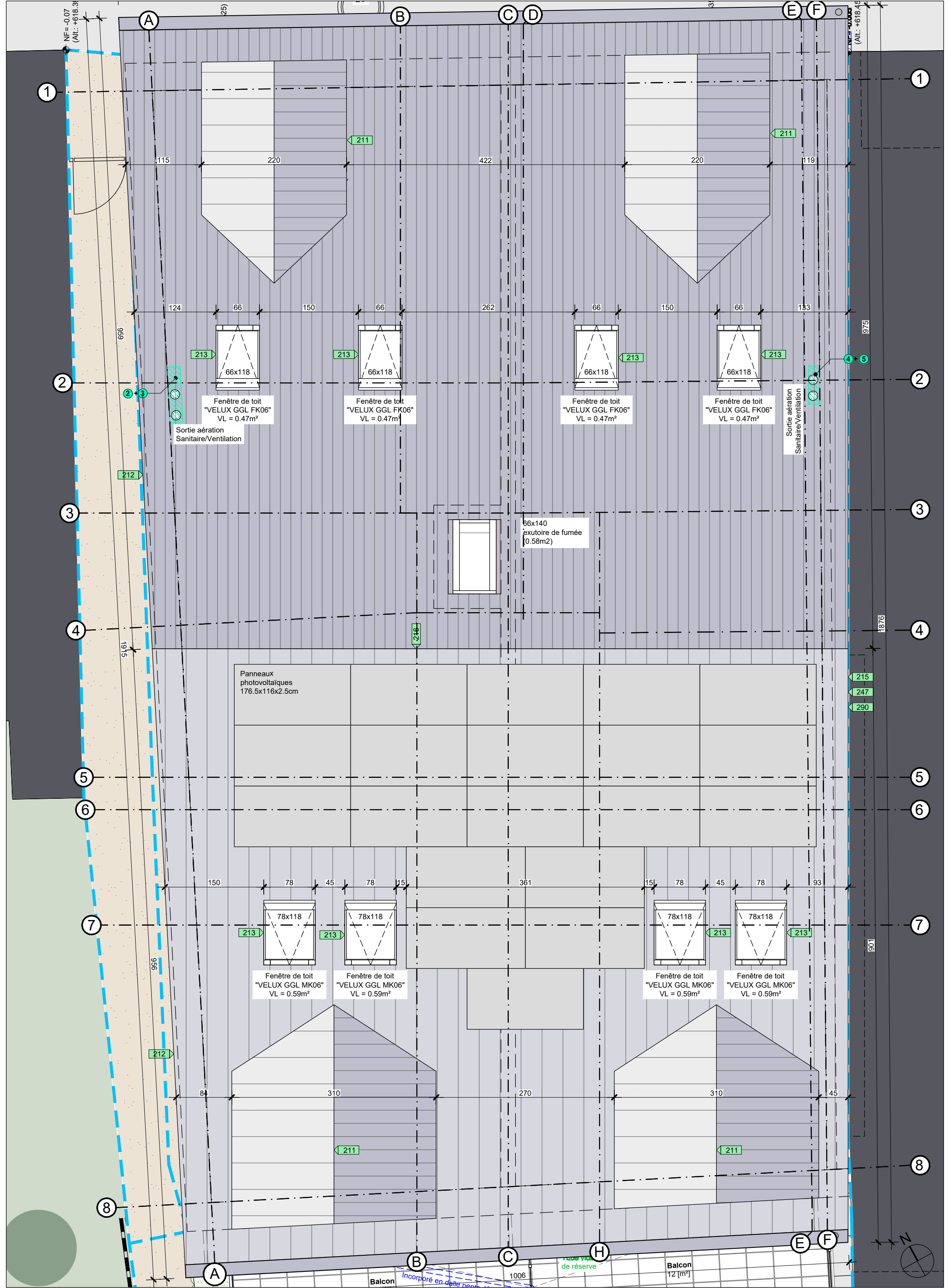

Toiture		
1325-006	28.05.2026	Ech. : 1/50

Exécution

Rue Saint-Denis 12
Avenue des Terreaux 6
1040 Echallens

Légende:

Béton armé	Carreaux de plâtre / placo
Briques terre cuite	Isolants thermiques autres
Maçonnerie ciment	Isolant thermique minéral

Squalli architectes SA
Avenue de Tivoli 5 - 1007 Lausanne
tél: 021 310 01 70
info@squalli.ch